

An aerial photograph of a multi-lane highway stretching into the distance. The road is flanked by lush green vegetation and trees. Several cars are visible on the road, moving away from the viewer. The sky is clear and bright.

Conferenza Bilancio Esodo Estivo 2017

Intervento del Presidente di Anas S.p.A.

Ing. Gianni Vittorio Armani

Roma, 7 settembre 2017

Il Piano Esodo 2017 è elaborato da Anas in collaborazione con



Il monitoraggio e le risorse umane



1 Sala Situazioni (in funzione h24)

21 Sale Operative Compartimentali



In turnazione, circa **2.500** addetti per la sorveglianza, il pronto intervento, l'assistenza ai clienti, il coordinamento delle attività tecniche e di gestione e la comunicazione



1100 automezzi,

1830 telecamere,

530 pannelli a messaggio variabile



NEWS

15
RISORSE
COMUNICAZIONE

La gestione della viabilità



Cantieri inamovibili



Totale **162** (- 30% rispetto al 2016) cantieri inamovibili di cui:
35 cantieri su **Autostrade e Raccordi Autostradali**
127 cantieri sulle **Strade Statali**

Autostrade	
1	Sistiana – Rabuiese
1	Diramazione per via Giafar
2	Palermo – Mazara del Vallo
13	Palermo – Catania
1	Alcamo – Trapani
1	Roma – Aeroporto di Fiumicino

Raccordi autostradali	
2	Raccordo di Avellino
2	Raccordo Siena - Firenze
10	Raccordo Sicignano - Potenza
1	Raccordo Ferrara - P. Garibaldi
1	Raccordo Benevento

N.B.: In aggiunta sono presenti n. 8 'cantieri sisma 2016' (Marche e Umbria)
n. 1 cantiere programmato sul GRA di manutenzione straordinaria della
pavimentazione dal 16 al 31 agosto (in presenza di minimi volumi di traffico)

Manutenzione rete Anas

Esecuzione interventi manutentivi
su strade molto trafficate durante l'anno



Una attenzione costante ai clienti

COMPARTIMENTO	N. EVENTI
ABRUZZO	354
BASILICATA	317
CALABRIA	1259
CAMPANIA	492
EMILIA ROMAGNA	377
FRIULI VENEZIA GIULIA	329
LAZIO	372
LIGURIA	123
LOMBARDIA	439
MARCHE	201
MOLISE	450
PIEMONTE	189
PUGLIA	336
SARDEGNA	388
SICILIA CT	257
SICILIA PA	839
TOSCANA	241
UMBRIA	621
VALLE D'AOSTA	43
VENETO	793
A2 DEL MEDITERRANEO	1316

SOCCORSO MECCANICO

	Luglio-Agosto 2017	Luglio-Agosto 2016
A2	2.875	2.686
A90 / A91	1.262	1.240

9.736
EVENTI SU
STRADE
ANAS

+5%
INTERVENTI
SOCCORSO
MECCANICO

anas

Anas, emergenza incendi

Fondamentale l'impegno di Anas durante l'emergenza incendi che ha colpito il nostro paese

STRADA / AUTOSTRADA	N.EVENTI
A2 DEL MEDITERRANEO	163
SS 106 JONICA	35
A90 GRANDE RACCORDO ANULARE	26
SS 107 SILANA CROTONESE	18
A29 PALERMO - MAZARA DEL VALLO	17
SS16 ADRIATICA	16
SS1 AURELIA	6

478
INCENDI

+47% rispetto
al 2016



Aumenta il traffico sulla rete Anas

I dati medi luglio ed agosto sulla rete nazionale monitorata dall'Osservatorio



2016



VS

2017



**Trend in
crescita**

2015 vs 2016

+2,64%

2016 vs 2017

+1,56%

Aumenta il traffico sulla rete Anas

L' **Osservatorio del Traffico Anas** nei mesi estivi di luglio ed agosto ha registrato un aumento del **1,56%** rispetto allo stesso periodo del 2016. I maggiori incrementi al **Sud** con **+2,8%** ed al **centro** con **+2,7%**.

Mobilità rilevata
Periodo Luglio e Agosto
2017 vs 2016

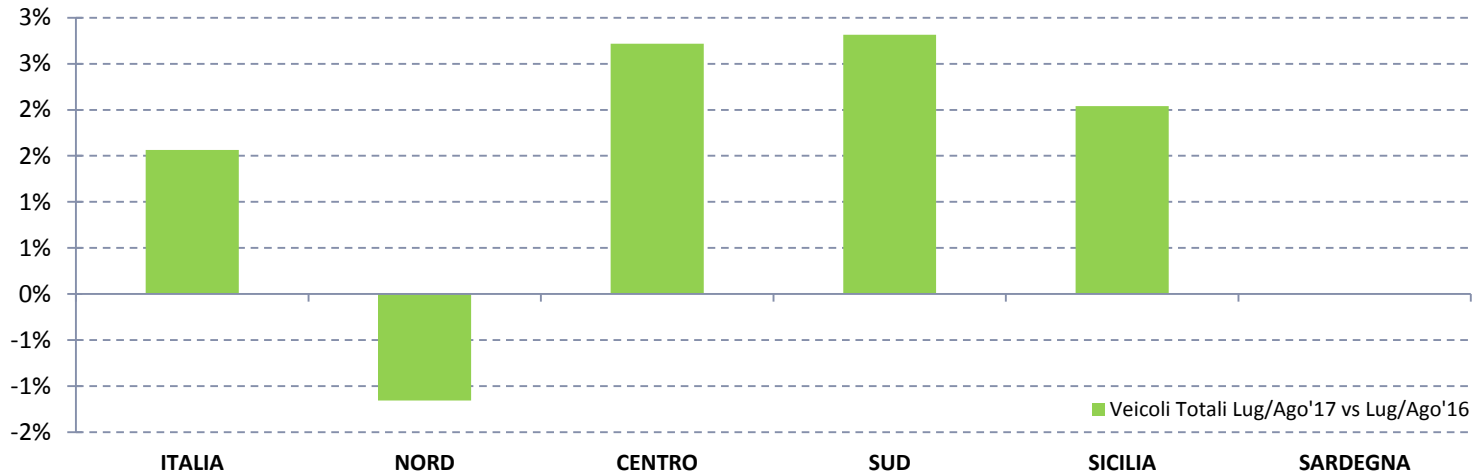

A2 Incremento estivo del traffico - Giugno +9%, Luglio +6%, agosto +1%

Rispetto al 2016 l'Indice di Mobilità Rilevata dei tre mesi estivi è aumentato del 4,7%

Indice di Mobilità Rilevata sulla A2 nei fine settimana di esodo

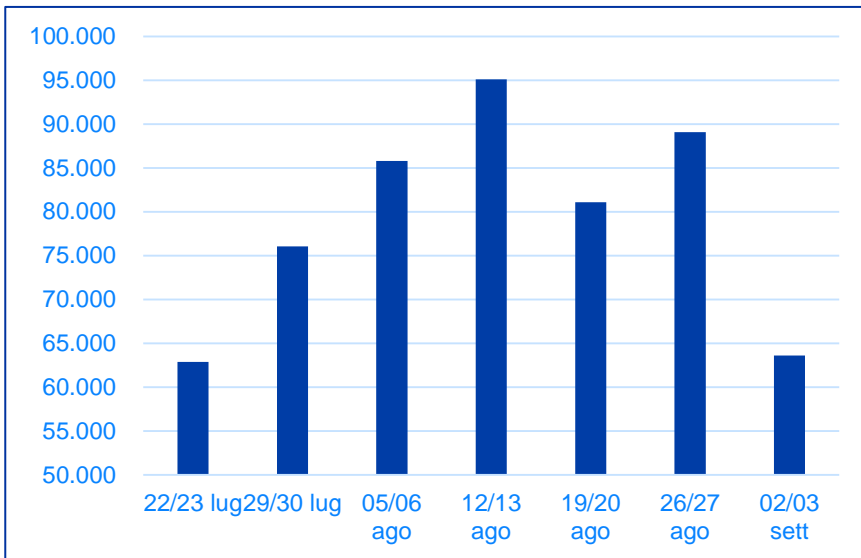

Sabato 12 agosto il giorno più trafficato con oltre 106.000 veicoli a Salerno.

Lungo l'intera infrastruttura l'incremento medio rispetto l'omologa giornata del 2016 è stato di circa il 10%.

Unica criticità il 12 agosto: circa tre ore attesa agli imbarchi a Villa San Giovanni. Attivazione area stoccaggio presso svincolo di Campo Calabro. Distribuita acqua dal personale Anas.

Esodo 2017, la comunicazione



**367mila
VISITATORI**



**PAGINA
DEDICATA
VAI**



**4
SLOT
INFO**



**NEWS
REAL-TIME**

Partnership



**+18%
FOLLOWER**



**+6%
FAN**



**25mila
DOWNLOAD**



**12.850
CONTATTI**



**INFO
H24**

anas

Risposta Media-Social



Paola Maffei ha recensito Anas SpA — 5★

18 agosto alle ore 9:34 · 🌐

È la prima volta in 17 anni che vedo riasfaltare il GRA di Roma con grande ingegno e maestria! Grazie



Marco Brambilla ha recensito Anas SpA — 5★

30 agosto alle ore 22:47 · 🌐

Anas è la n°1, l'Azienda che fa crescere l'Italia anno dopo anno... per questo dico.. grazie mille Anas.



Anas SpA @StradeAnas · 5 ago

#esodoestivo2017: traffico intenso ma scorrevole su #A2
#AutostradadelMediterraneo, #Salerno #5agosto



0:17



Anas SpA

Publicato da Anas Webteam (?) · 5 agosto alle ore 17:20 · 🌐

#EsodoEstivo2017 #A2ontheroad: le interviste agli automobilisti che stanno percorrendo la #A2 #AutostradadelMediterraneo



0:13



Il Mattino - Salerno -

Malore per un bambino sull'autostrada, salvato dai tecnici dell'Anas con massaggio cardiaco



di Pasquale Sorrentino

l'autostrada salvaro la vita a un bambino. Pochi
un vigile del fuoco di Sala Consilina, fuori servizio,
l'obina. Ora gli angeli hanno le tute fluorescenti del
za, infatti, la squadra di operatori Anas di Sala
"del Mediterraneo" ha salvato la vita a un
nio di Napoli, colto da un malore mentre si trovava
propria famiglia.

Il personale di Anas, nelle immediate vicinanze
di Alburni, in direzione sud - ha avvistato due
sosta e ha constatato la presenza del bambino
in una situazione di evidente difficoltà e panico.
Anas, ovvero il caposquadra Luigi Cavallo, Felice Di
yo contattato il 119, chiedendo l'intervento di
stiva e, nell'attesa dell'arrivo del personale
Anas, insieme al papà del bambino, ha praticato un

to in ospedale, dove ha ricevuto le necessarie cure
almeramente ripreso conoscenza, è tuttora ricoverato

re alla specifica formazione degli operatori di
di effettuare l'intervento con la necessaria
grazioso il personale di Anas intervenuto ed è
l'equipe Cavallo per gli aggiornamenti sulla salute

Nuova App VAI

- Informazioni certificate sulla viabilità lungo rete stradale di competenza Anas e altre indicazioni utili come cantieri, deviazioni del traffico, ordinanze
- Indicazioni sullo stato del traffico provenienti da Google e Octotelematics
- Informazioni su ospedali e farmacie fornite da piattaforme Open Data

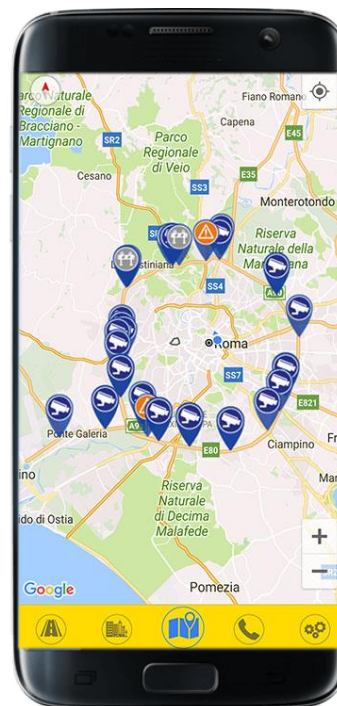
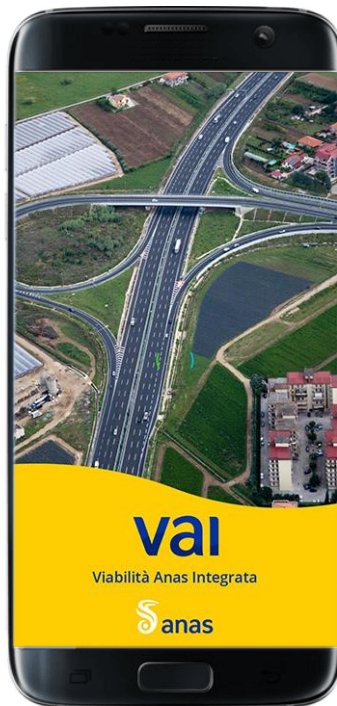

25mila DOWNLOAD DURANTE ESODO



150mila TOTALI

A scenic view of a suspension bridge spanning a deep valley. The bridge has two main towers and several cables. The valley is lush with green vegetation, and a road is visible on the left side of the bridge. In the background, a large mountain rises, and a body of water is visible on the right side. The entire image has a blue color overlay.

**GRAZIE PER
L'ATTENZIONE**