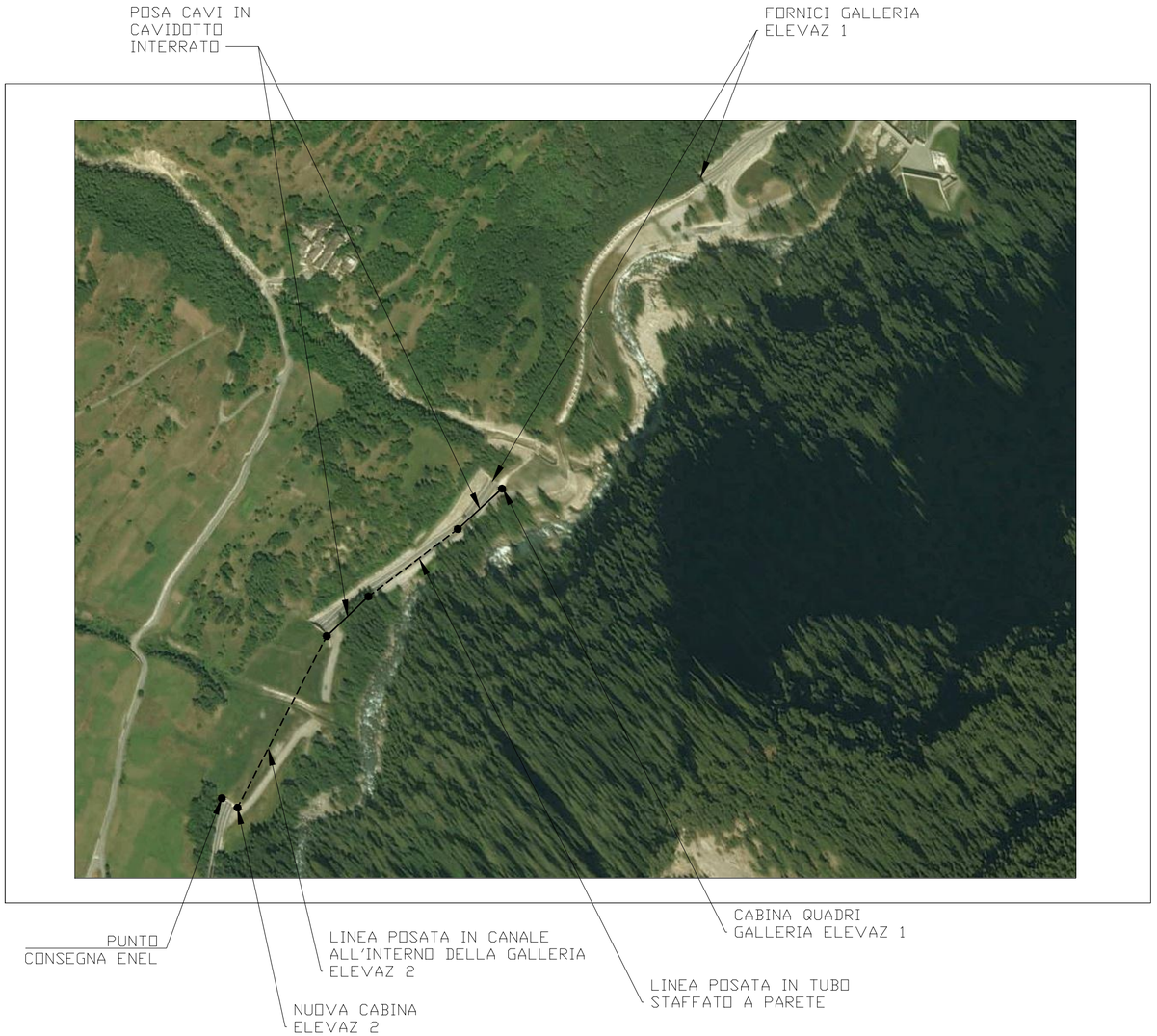

Anas SpA

Area Compartimentale Valle d'Aosta

Intervento di manutenzione straordinaria per l'adeguamento dei livelli di luminanza mediante il rifacimento degli impianti di illuminazione e di segnalazione della galleria "Elevaz 1" dal km 138+000 al km 138+370della SS 26 "della Valle D'Aosta"

PROGETTAZIONE : PROGETTO ESECUTIVO

ANAS - COMPARTIMENTO DI AOSTA

I PROGETTISTI
Ing. Marianna SABATINO
P.i. Maurizio ROSCIO

COORDINATORE PER LA SICUREZZA IN FASE DI PROGETTAZIONE
Ing. Marianna SABATINO

VISTO: IL RESP. DEL PROCEDIMENTO
Ing. Umberto RIERA

ASSISTENZA ALLA PROGETTAZIONE
Cambiaso Ingegneria Srl
Ing. Maurizio Cambiaso
Via Brigata Liguria 1 int.9 sc.A
16121 Genova
tel. 0108690286
e-mail cambiaso.maurizio@gmail.com

GRUPPO DI PROGETTAZIONE ANAS

SIL AO2016MS110 | DATA | **PERIZIA n. 18 del 21.02.2017**

ELABORATO **18**

Corografia e tratte cavidotti

CODICE PROGETTO			NOME FILE	REVISIONE	SCALA:
PROGETTO	LIV. PROG.	N. PROG.			
COAO018E		9858	CODICE ELAB. P00IM00IMPPL00	A	

REV.	DESCRIZIONE		DATA	REDATTO	VERIFICATO	APPROVATO
C	2ÁAGGIORNAMENTO					
B	1ÁAGGIORNAMENTO		18/07/2017	G.PARODI	M.CAMBIASO	
A	EMISSIONE		20/01/2017	G.PARODI	M.CAMBIASO	