

AL 118 UMBRIA SOCCORSO  
AL CENTRO OPERATIVO 118 ASCOLI PICENO  
AL COMITATO REGIONALE CROCE ROSSA ITALIANA  
ALLA CROCE ROSSA ITALIANA DI ASCOLI PICENO  
AL RTI - MONACO SPA- FAVELLATO CLAUDIO SPA - CEDIS SRL  
AL CIS CONSORZIO STABILE  
SPETT.LE CSE GEOM. PIERMARINI ROBERTO  
ALL' ENEL DISTRIBUZIONE SPA ASCOLI PICENO  
ALLA L.S.I. LAVORI STRADALI ED IDRAULICI SRL  
ALLA L.S.I. LAVORI STRADALI ED IDRAULICI SRL (CANTIERE ARQUATA DEL TRONTO)  
ALLA R.T.I. PA.E.CO. SRL, GEOPROTECTION SRL  
ALLA R.T.I. PA.E.CO. SRL, GEOPROTECTION SRL (CANTIERE ARQUATA DEL TRONTO)  
ALLA TELECOM ITALIA SPA  
AL COMANDO PROVINCIALE CARABINIERI DI ASCOLI PICENO  
AL COMANDO STAZ. DEI CARABINIERI DI ARQUATA DEL TRONTO  
ALLA STAZIONE CARABINIERI DI NORCIA  
AL COMUNE DI ACCUMOLI  
AL COMUNE DI ACQUASANTA TERME  
AL COMUNE DI AMATRICE  
AL COMUNE DI ARQUATA DEL TRONTO  
AL COMUNE DI ASCOLI PICENO  
AL COMUNE DI CERRETO DI SPOLETO  
AL COMUNE DI CITTAREALE  
AL COMUNE DI NORCIA  
AL COMUNE DI S. ANATOLIA DI NARCO  
AL COMUNE DI VALLO DI NERA  
AL COMANDO PROVINCIALE GUARDIA DI FINANZA DI ASCOLI PICENO  
AL COMANDO PROVINCIALE GUARDIA DI FINANZA DI PERUGIA  
AL SIMONE DE MEI  
AL ING. SERGIO VARONE  
AL CENTRO OPERATIVO COMPARTIMENTALE POLIZIA STRADALE DI ANCONA  
AL COMP.TO POLIZIA STRADALE DI FOLIGNO  
AL COMP.TO POLIZIA STRADALE DI PERUGIA  
AL COMP.TO POLIZIA STRADALE DI TERNI

#### **Struttura Territoriale Marche**

Via Isonzo, 15 - 60124 Ancona - T [+39] 0715091 - F [+39] 071200400  
Pec [anas.marche@postacert.stradeanas.it](mailto:anas.marche@postacert.stradeanas.it) - [www.stradeanas.it](http://www.stradeanas.it)

#### **Anas S.p.A. - Gruppo Ferrovie dello Stato Italiane**

**Società con socio unico soggetta all'attività di direzione e coordinamento di Rete Ferroviaria Italiana S.p.A. e concessionaria ai sensi del D.L. 138/2002 (convertito con L. 178/2002)**

Sede Legale: Via Monzambano, 10 - 00185 Roma - T [+39] 06 44461 - F [+39] 06 4456224  
Pec [anas@postacert.stradeanas.it](mailto:anas@postacert.stradeanas.it)

Cap. Soc. € 2.269.892.000,00 - Iscr. R.E.A. 1024951 - P.IVA 2133681003 - C.F. 80208450587

AL COMP.TO. POLIZIA STRADALE MARCHE  
ALLA SEZIONE POLIZIA STRADALE DI ANCONA  
ALLA SEZIONE POLIZIA STRADALE DI ASCOLI PICENO  
ALLA PREFETTURA DI ANCONA  
ALLA PREFETTURA DI ASCOLI PICENO  
ALLA PREFETTURA DI PERUGIA  
ALLA PREFETTURA DI TERNI  
ALLA DIREZIONE REGIONALE PROTEZIONE CIVILE  
ALLA PROTEZIONE CIVILE NAZIONALE  
ALLA PROVINCIA DI ASCOLI PICENO  
ALLA PROVINCIA DI PERUGIA  
ALLA PROVINCIA DI PERUGIA AREA VIABILITA'  
ALLA PROVINCIA DI RIETI  
ALLA PROVINCIA DI TERNI  
ALLA QUESTURA DI ANCONA  
ALLA QUESTURA DI ASCOLI PICENO  
ALLA QUESTURA DI PERUGIA  
ALLA QUESTURA DI TERNI  
ALLA REGIONE MARCHE SERVIZIO INFRASTRUTTURE TRASPORTO ENERGIA  
ALLA REGIONE UMBRIA ASSESSORATO DELLA VIABILITA'  
ALLA REGIONE MARCHE CICLO RIFIUTI BONIFICHE  
AL COMANDO PROVINCIALE VV.F ASCOLI PICENO  
AL COMANDO PROVINCIALE VV.F. DI PERUGIA  
AL COMANDO PROVINCIALE VV.F. DI TERNI  
ALL' ANAS SISMA  
ALLA STRUTTURA TERRITORIALE UMBRIA  
ALLA SALA OPERATIVA AREA COMPARTIMENTALE LAZIO  
A ARIO GIOVANNETTI  
A GIACOMO DOLCIOTTI  
A SANDRO GAGLIANO  
ALLA SALA OPERATIVA AREA COMPARTIMENTALE UMBRIA  
ALLA STRUTTURA TERRITORIALE LAZIO  
ALLA STRUTTURA TERRITORIALE MARCHE  
A ANTONIO BARBARO

A FRANCESCO BRUGIATI  
A MICHELE CURINA  
A VINCENZO DE LUCIA  
A BIAGIO DI MICHELE  
A MARIO DI STEFANO  
A ELISA FRATERNALE  
A MARIO ISIDORI  
A DANIELE MARMOTTA  
A GUALTIERO NARDINOCCHI  
A GIORGIO NESPECA  
A GIULIO PETRIZZELLI  
A UMBERTO PIERGALLINI  
A PIERO VOLPI  
ALLA SALC SPA  
AL GAETANO BUTTARO  
AL ING. ALESSANDRO SPERANZA  
AL WALTER GEOM BENEDETTI

## OGGETTO

**Cantiere - Completamento, ammodernamento, potenziamento strada**

**\* Tratta SS 685 DELLE TRE VALLI UMBRE dal km 5+845 al km 7+396 Corsie: tutte Provvedimenti:  
chiusura al traffico**

Chiusura h 24.

Con riferimento all'oggetto, si trasmette l'Ordinanza n. **520/2024/AN**

## ORDINANZA N. 520/2024/AN

### RESPONSABILE STRUTTURA TERRITORIALE

#### PREMESSO

- che lungo la SS 685 la struttura Territoriale Marche ha in corso i lavori di ripristino dei calcestruzzi del fornice della galleria Cesaronica, appaltati all'impresa L.S.I. Lavori Stradali e Idraulici S.r.l con sede in v. Degli Eucalipti11/c – Lagonegro (PZ);
- che in base all'avanzamento del cantiere occorre permettere all'Impresa citata l'esecuzione delle lavorazioni programmate;
- che è necessario implementare e rimodulare per il tratto stradale sopra citato l'ordinanza 298/2020 del 04.08.2020 con le nuove prescrizioni e la segnaletica di cantiere al fine di consentire sia il transito veicolare che le attività di cantiere;

#### VISTO

- il D.Lgs. n. 285 del 30/04/1992;
- il D.P.R del 16 dicembre 1995 n° 495 "Regolamento di esecuzione e di attuazione del codice della strada" e sue successive modificazioni e integrazioni con D.P.R 16 settembre 1996 n° 610;
- il D.M. del 10/07/2002 "Disciplinare tecnico relativo agli schemi segnaletici, differenziati per categoria di strada, da adottare per il segnalamento temporaneo"; di revisione, integrazione e apposizione della segnaletica stradale destinata alle attività lavorative che si svolgono in presenza di traffico veicolare;
- il Decreto Interministeriale 04/03/2013 recante i "criteri generali di sicurezza relativi alle procedure";
- l'ordinanza n. 298/2020 Prot. CDG 0398002 del 04.08.2020 emessa dalla Struttura Territoriale Marche, relativa alla regolamentazione generale del traffico, con limitazioni e prescrizioni lungo l'intero tratto di competenza territoriale Marche della citata arteria S.S. 685 "Tre Valli Umbre";
- la richiesta di chiusura totale al traffico, nel tratto di strada della SS 685 "Tre valli Umbre" compreso fra le chilometriche Km 5+680 (Svincolo per Capodacqua) e Km 14+800 (Rotatoria per Norcia), da parte dell'Impresa L.S.I. Lavori stradali ed idraulici S.r.l. via PEC in data 05/09/2024, alla struttura Territoriale Marche assunta al protocollo generale ANAS CDG-0758834-E in pari data.

•  
- La procura del 20/07/2023, repertorio n. 87657

#### CONSIDERATO

Che, nel corso della riunione tenutasi presso gli uffici di cantiere in data 19.09.2024, è stato preventivamente acquisito il parere positivo alla chiusura h24, del tratto di S.S. 685 in questione, da parte degli Enti Locali,

Comune di Arquata del Tronto (AP) e Comune di Norcia (PG);

## SENTITO

- Il parere favorevole Capo Centro
- Il parere favorevole Capo Nucleo
- Il parere favorevole Responsabile Area Gestione Rete

## ORDINA

\* chiusura al traffico su SS 685 DELLE TRE VALLI UMBRE dal km 5+845 al km 7+396 su tutte le corsie a partire dalle ore 20:00 del 29/09/2024 fino alle ore 20:00 del 27/10/2024; interesserà tutti gli utenti.

la chiusura totale H24 si estenderà dal km 5+845 (in corrispondenza dello svincolo di Capodacqua) fino al km 14+800 (in corrispondenza della rotatoria/innesto con SP477); per il tratto da confine compartimentale dal km 7+396 al km 14+800 della S.S.685 verrà emessa apposita ordinanza da parte della S.T. Umbria.

L'impresa "L.S.I. s.r.l. sopra citata, per il cantiere in corso nella galleria Cesaronica, provvederà alla chiusura della carreggiata in corrispondenza delle progressive km 5+680 e km 14+800 della S.S. 685.

L'impresa L.S.I. S.r.l. sopra citata, dovrà garantire il mantenimento in perfetta efficienza della segnaletica temporanea di cantiere manlevando l'Anas Spa e il personale dipendente della stessa, da qualsiasi responsabilità per danni a persone e/o cose in conseguenza del mancato adempimento a tale obbligo;

Le prescrizioni, gli oneri, gli obblighi e le responsabilità inerenti quanto sopra ordinato sono a carico dell'Impresa L.S.I. LAVORI STRADALI ED IDRAULICI S.R.L. con sede in Lagonegro in via degli Eucalipti 11/C, i cui referenti di Cantiere saranno il Geom. Antonio Rotondaro (cell: 389.1549580) ed il Dott. Francesco Pettinato (cell. 349.2544695) entrambi dipendenti della L.S.I. S.r.l.

Le disposizioni e la circolazione stradale della presente ordinanza saranno regolamentate e rese note al pubblico mediante l'apposizione della prescritta segnaletica di cantiere di cui agli allegati schemi: tav. nn.1, 2, 3, 4, e 5 (segnaletica), tav. 6 (percorso alternativo mezzi massa minore 3,5 t), tav. 7 (percorso alternativo mezzi massa maggiore 3,5 t).

Gli schemi segnaletici, saranno opportunamente adattati ed integrati in base allo stato dei luoghi ed all'avanzamento delle attività, nel rispetto del D.Lvo n° 285 del 30.04.1992 e del Regolamento di cui al D.P.R. n° 495 del 16.12.1992, oltre che agli schemi segnaletici di cui al Decreto del 10.07.2002 del Ministero Infrastrutture e Trasporti.

La presente ordinanza rimodula ed integra l'Ordinanza n. 298/2020/AN del 04.08.2020.

**RESPONSABILE STRUTTURA TERRITORIALE**  
( PAOLO TESTAGUZZA )

# TAVOLA 1

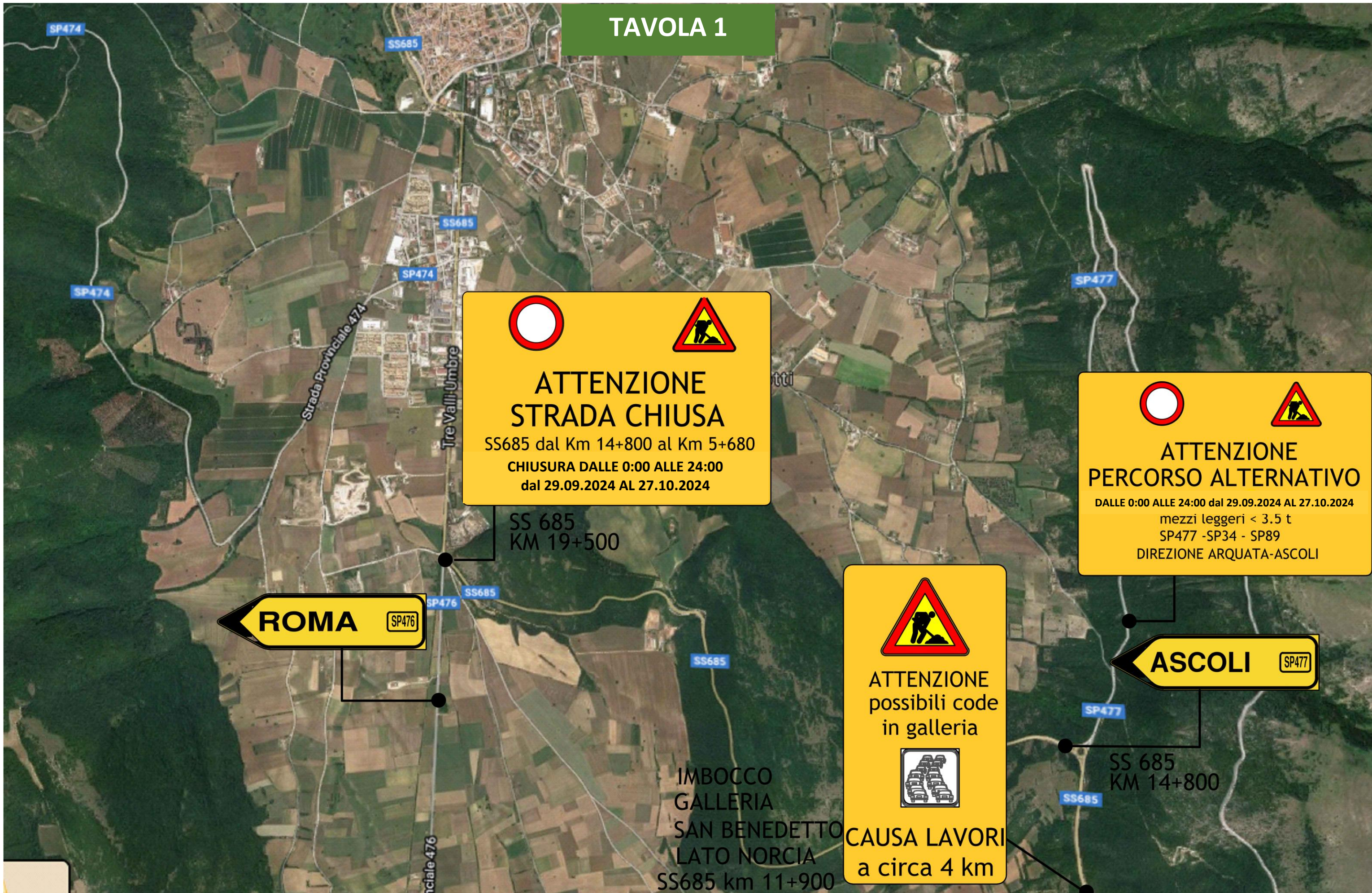

  
**ATTENZIONE  
STRADA CHIUSA**  
SS685 dal Km 14+800 al Km 5+680  
CHIUSURA DALLE 0:00 ALLE 24:00  
dal 29.09.2024 AL 27.10.2024

  
**ATTENZIONE  
PERCORSO ALTERNATIVO**  
DALLE 0:00 ALLE 24:00 dal 29.09.2024 AL 27.10.2024  
mezzi leggeri < 3.5 t  
SP477 -SP34 - SP89  
DIREZIONE ARQUATA-ASCOLI

**ROMA**  

**ASCOLI**  

  
**ATTENZIONE  
possibili code  
in galleria**  
  
**CAUSA LAVORI  
a circa 4 km**

IMBOCCO  
GALLERIA  
SAN BENEDETTO  
LATI NORCIA  
SS685 km 11+900

SS 685  
KM 14+800

TAVOLA 2

Villa di Serravalle

Casali di Serravalle

Norcia

Via convallazione

SS 685  
KM 33+700



**ATTENZIONE  
STRADA CHIUSA**  
SS685 dal Km 14+800 al Km 5+680  
CHIUSURA DALLE 0:00 ALLE 24:00  
dal 29.09.2024 AL 27.10.2024

Ospedaletto

Strada Provinciale 474



**ATTENZIONE  
STRADA CHIUSA**  
SS685 dal Km 14+800 al Km 5+680  
CHIUSURA DALLE 0:00 ALLE 24:00  
dal 29.09.2024 AL 27.10.2024

SS 685  
KM 19+500



TAVOLA 3



**ATTENZIONE  
STRADA CHIUSA**  
SS685 dal Km 14+800 al Km 5+680  
CHIUSURA DALLE 0:00 ALLE 24:00  
dal 29.09.2024 AL 27.10.2024



**ATTENZIONE  
STRADA CHIUSA**  
SS685 dal Km 14+800 al Km 5+680  
CHIUSURA DALLE 0:00 ALLE 24:00  
dal 29.09.2024 AL 27.10.2024



**ATTENZIONE  
STRADA CHIUSA**  
SS685 dal Km 14+800 al Km 5+680  
CHIUSURA DALLE 0:00 ALLE 24:00  
dal 29.09.2024 AL 27.10.2024

INNESTO SS 685  
SS4 DA ASCOLI

INNESTO SS 685  
SS 4 DA ROMA

INNESTO SS 685  
DA SP 64 CAPODACQUA

MARCHE  
LAZIO

# TAVOLA 4

## TAVOLA 70

*Deviazione obbligatoria per chiusura della strada*

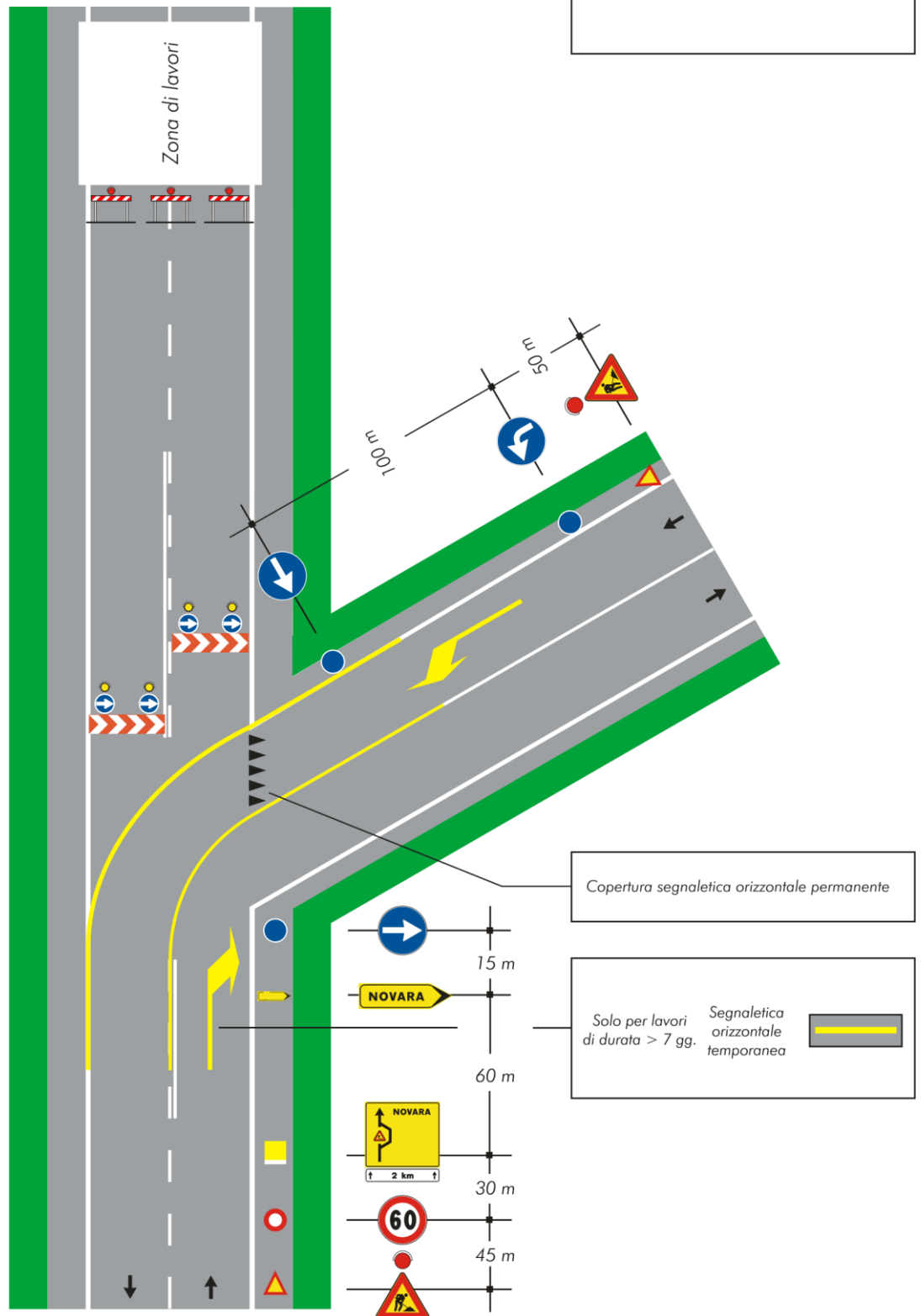

# TAVOLA 5 CHIUSURA SS 685 DELLE TRE VALLI UMBRE da km. 0+000 al km. 14+850

Percorso alternativo VEICOLI LEGGERI CON MASSA FINO a 3,5 t.: km 40 Tempo di Percorrenza 54 minuti dalle ore 00:00 alle ore 24:00 DAL 29.09.2024 AL 27.10.2024



# TAVOLA 6 CHIUSURA SS 685 DELLE TRE VALLI UMBRE da km. 0+000 al km. 14+850

Percorso Alternativo VEICOLI CON MASSA SOPRA 3,5: km 62 Tempo di Percorrenza 1 h- 04 minuti  
dalle ore 00:00 alle ore 24:00 DAL 29.09.2024 AL 27.10.2024

