

ALL' ACI PERUGIA
ALL' ACI TERNI
AL 118 ANCONA
AL 118 MARCHE ASCOLI PICENO
AL 118 UMBRIA SOCCORSO
ALLA CROCE ROSSA ITALIANA DI ASCOLI PICENO
ALLA CROCE ROSSA ITALIANA DI PERUGIA
ALLA CROCE ROSSA ITALIANA TERNI
ALLA BUSITALIA SITA NORD SRL
ALLA CONFINDUSTRIA UMBRIA
AL COMANDO PROVINCIALE CARABINIERI DI ASCOLI PICENO
AL COMANDO PROVINCIALE CARABINIERI FORESTALE DI PERUGIA
AL COMANDO STAZIONE DEI CARABINIERI ARQUATA DEL TRONTO
ALLA STAZIONE CARABINIERI FORESTALE DI TERNI
AL COMUNE DI ACCUMOLI
AL COMUNE DI ACQUASANTA TERME
AL COMUNE DI AMATRICE
AL COMUNE DI ARQUATA DEL TRONTO
AL COMUNE DI ASCOLI PICENO
SPETT.LE COMUNE DI CASCIA
AL COMUNE DI CERRETO DI SPOLETO
AL COMUNE DI CITTAREALE
AL COMUNE DI NORCIA
AL COMUNE DI PERUGIA
AL COMUNE DI SANT'ANATOLIA DI NARCO
AL COMUNE DI TERNI
AL COMUNE DI VALLO DI NERA
AL COM. PROV. GUARDIA DI FINANZA ASCOLI PICENO
AL COMANDO PROVINCIALE GUARDIA DI FINANZA TERNI
AL COMANDO PROVINCIALE GUARDIA DI FINANZA PERUGIA
ALLA SEZIONE POLIZIA STRADALE DI ASCOLI PICENO
ALLA SEZIONE POLIZIA STRADALE DI TERNI
ALLA SEZIONE POLIZIA STRADALE PERUGIA
SPETT.LE PREFETTURA ASCOLI PICENO

Struttura Territoriale Umbria

Via XX Settembre, 33 - 06121 Perugia - T [+39] 07557491 - F [+39] 0755722929
Pec anas.umbria@postacert.stradeanas.it - www.stradeanas.it

Anas S.p.A. - Gruppo Ferrovie dello Stato Italiane

Società con socio unico soggetta all'attività di direzione e coordinamento di Rete Ferroviaria Italiana S.p.A. e concessionaria ai sensi del D.L. 138/2002 (convertito con L. 178/2002)

Sede Legale: Via Monzambano, 10 - 00185 Roma - T [+39] 06 44461 - F [+39] 06 4456224

Pec anas@postacert.stradeanas.it

Cap. Soc. € 2.269.892.000,00 - Iscr. R.E.A. 1024951 - P.IVA 2133681003 - C.F. 80208450587



ALLA PREFETTURA DI TERNI
ALLA PREFETTURA DI PERUGIA
ALLA PROTEZIONE CIVILE DI PERUGIA
ALLA PROTEZIONE CIVILE REGIONE MARCHE
ALLA PROTEZIONE CIVILE REGIONE UMBRIA
ALL' UFFICIO PROV. DI PROTEZIONE CIVILE DI TERNI
ALLA PROVINCIA DI ASCOLI PICENO
ALLA PROVINCIA DI PERUGIA
ALLA REGIONE MARCHE SERVIZIO INFRASTRUTTURE TRASPORTO ENERGIA ANCONA
ALLA REGIONE UMBRIA ASSESSORATO VIABILITA'
AL COMANDO DEI VIGILI DEL FUOCO DI ANCONA
AL COMANDO PROVINCIALE VIGILI DEL FUOCO DI PERUGIA
AL COMANDO PROVINCIALE VIGILI DEL FUOCO DI TERNI
ALL' ANAS S.P.A. DIREZIONE OPERATIVA
ALL' ANAS SPA - AREA COMPARTIMENTALE LAZIO
ALL' ANAS SPA DIREZIONE GENERALE DIREZIONE RELAZIONI ESTERNE E RAPPORTI ISTITUZIONALI
ALL' AREA COMPARTIMENTALE MARCHE
AL C.C.I.S.S.
ALLA SALA OPERATIVA COMPARTIMENTALE
ALLA SALA OPERATIVA NAZIONALE
ALL' U.R.P. - PERUGIA
ALL' UFFICIO TRASPORTI ECCEZIONALI
A ANGELO PIERGENTILI
A DANIELE MARMOTTA
A FILIPPO BARGELLI
A FRANCESCO BRUGIATI
A GIULIO PETRIZZELLI
A MICHELE CURINA
A PIERO VOLPI
A ROCCO D'ANGELO
A UMBERTO PIERGALLINI
A VINCENZO DE LUCIA

OGGETTO

Gestione della viabilità - Regolamentazione della circolazione

*** Tratta SS 685 DELLE TRE VALLI UMBRE dal km 7+396 al km 14+800, Ripristino dei calcestruzzi galleria Cesaronica S.S. 685 'Tre Valli Umbre ', Provvedimenti: chiusura al traffico**

-Chiusura al traffico notturna, dalle 20:00 alle 07:00 del giorno successivo.

- La chiusura al traffico notturna non verrà effettuata nei seguenti giorni: 24.09.2022, 25.09.2022 e il

01.11.2022.

Con riferimento all'oggetto, si trasmette l'Ordinanza n. **509/2022/PG**

ORDINANZA N. 509/2022/PG

RESPONSABILE STRUTTURA TERRITORIALE

PREMESSO

- che lungo la S.S. 685 "tre Valli Umbre" la struttura Territoriale Marche ha in corso i lavori di ripristino dei calcestruzzi del fornice della Galleria Cesaronica, appaltati all'Impresa L.S.I. lavori Stradali ed idraulici con sede in Via Eucalipti 11 c - Lagonegro (PZ);
- che in base all'avanzamento del cantiere occorre permettere all'impresa citata l'esecuzione delle lavorazioni programmate;
che è necessario implementare e rimodulare per il tratto stradale sopra citato l'ordinanza n. 298/20220 del 04.08.2020 con le nuove prescrizioni e la segnaletica di cantiere al fine di consentire il transito veicolare che le attività di cantiere.

VISTO

il D.Lgs. n. 285 del 30/04/1992;
il D.P.R del 16 dicembre 1995 n° 495 "Regolamento di esecuzione e di attuazione del codice della strada" e sue successive modificazioni e integrazioni con D.P.R 16 settembre 1996 n° 610;
il D.M. del 10/07/2002 "Disciplinare tecnico relativo agli schemi segnaletici, differenziati per categoria di strada, da adottare per il segnalamento temporaneo"; di revisione, integrazione e apposizione della segnaletica stradale destinata alle attività lavorative che si svolgono in presenza di traffico veicolare;
il Decreto Interministeriale 04/03/2013 recante i "criteri generali di sicurezza relativi alle procedure";
l'ordinanza n. 298/2020 Prot. CDG 0398002 del 04.08.2020 emessa dalla Struttura Territoriale Marche, relativa alla regolamentazione generale del traffico, con limitazioni e prescrizioni lungo l'intero tratto di competenza territoriale Marche della citata arteria S.S. 685 "Tre Valli Umbre";
la richiesta di istituzione del senso unico alternato regolato da impianto semaforico, nel tratto di strada della SS 685 "Tre valli Umbre" compreso fra le chilometriche Km 5+680 (Svincolo di Capodacqua) e Km 7+396 e di chiusura totale, nell'orario compreso tra le ore 21:00 e le ore 07:00, nel tratto di strada della SS 685 "Tre valli Umbre" compreso fra le chilometriche Km 5+680 (Svincolo per Capodacqua) e Km 14+800 (Rotatoria per Norcia), da parte dell'Impresa L.S.I. Lavori stradali ed idraulici S.r.l. via PEC in data 13.09.2022 , alla struttura Territoriale Marche ed acquisita con messaggio identificativo "opec2998.20220913174133.40996.312.1.56@pec.aruba.it".
l'ordinanza n. 434/2022/AN Prot. CDG-U 0631835.U del 14.09.2022 emessa dalla Struttura Territoriale Marche.

- La procura del 11/09/2020, repertorio n. 84724

CONSIDERATO

- che occorre provvedere all'emissione di apposita Ordinanza per la regolamentazione della circolazione stradale

SENTITO

- Il parere favorevole Responsabile Area Gestione Rete
- Il parere favorevole Capo Centro

ORDINA

* chiusura al traffico su SS 685 DELLE TRE VALLI UMBRE dal km 7+396 al km 14+800, Ripristino dei calcestruzzi galleria Cesaronica S.S. 685 'Tre Valli Umbre ', a partire dal 16/09/2022 fino al 22/12/2022 nella fascia oraria dalle 20:00 alle 07:00 del giorno successivo; interesserà tutti gli utenti.

La chiusura totale notturna si estenderà dal km 14+800 (in corrispondenza della rotatoria/innesto con SP477) fino al km 5+680 (in corrispondenza dello svincolo di Capodacqua) ; per il tratto dal confine compartimentale dal km 7+396 al km 5+680 della S.S.685 è stata emessa ordinanza della Struttura Territoriale Marche CDG. 0631835 del 14/09/2022 n.434/2022/AN.

La chiusura non si effettuerà nei seguenti giorni **24.09.2022, 25.09.2022 ed il 01.11.2022.**

L'impresa "L.S.I. s.r.l. sopra citata, per il cantiere in corso nella galleria Cesaronica, nel tratto stradale dal km 5+680 al km 7+396 posto lungo la SS 685, istituirà il senso unico alternato regolato da impianto semaforico con delimitazione della carreggiata per ambo i lati da new jersey in cemento, per la parte strettamente adiacente alle lavorazioni e attrezzature connesse; la restante parte della deviazione verrà delimitata con delineatori flessibili in gomma "defleco", lasciando una corsia utile minima di 3,50 m.

La viabilità all'interno del tratto stradale oggetto delle limitazioni (km 5+860 al 7+396 - Viadotto Rozzi e Galleria Cesaronica) verrà rimodulata in base alle fasi lavorative in corso di entrambi i cantieri, mediante apposizione di segnaletica nel rispetto del D.Lvo n° 285 del 30.04.1992 e del Regolamento di cui al D.P.R. n° 495 del 16.12.1992, oltre che agli schemi segnaletici di cui al Decreto del 10.07.2002 del Ministero Infrastrutture e Trasporti e s.m.i.

L'impresa dovrà a propria cura e spese delimitare il tratto stradale interessato con segnaletica orizzontale (linee continue gialle), con New jersey in cemento, per la parte strettamente adiacente alle lavorazioni e attrezzature connesse; la restante parte della deviazione verrà delimitata con delineatori flessibili in gomma "defleco", il tutto corredato da segnaletica complementare marginale oltre alla segnaletica verticale-targhe composite, dotate di lampade crepuscolari, e quant'altro previsto per il cantiere temporaneo della presente ordinanza, oltre alla realizzazione di bande ottiche e rumorose in prossimità dell'impianto segnaletico che

verrà realizzato.

L'impresa L.S.I. S.r.l. sopra citata, dovrà garantire il mantenimento in perfetta efficienza della segnaletica temporanea di cantiere manlevando l'Anas Spa e il personale dipendente della stessa, da qualsiasi responsabilità per danni a persone e/o cose in conseguenza del mancato adempimento a tale obbligo;

Le prescrizioni, gli oneri, gli obblighi e le responsabilità inerenti quanto sopra ordinato sono a carico dell'Impresa L.S.I. LAVORI STRADALI ED IDRAULICI S.R.L. con sede in Lagonegro in via degli Eucalipti 11/C, i cui referenti di Cantiere saranno il Geom. Giuseppe Ottaviano (cell 335.1355607), il geom. Antonio Cantisani di L.S.I. srl (cell 392-3946348) ed il geom. Giacomo Donadio (cell. 331.4931571) di L.S.I. srl

Le disposizioni e la circolazione stradale della presente ordinanza saranno regolamentate e rese note al pubblico mediante l'apposizione della prescritta segnaletica di cantiere di cui agli allegati schemi: tavole nn.1, 2, 3, 4, 5 e 6 (segnaletica), tavola 7 (percorso alternativo). Gli schemi segnaletici, saranno opportunamente adattati ed integrati in base allo stato dei luoghi ed all'avanzamento delle attività, nel rispetto del D.Lvo n° 285 del 30.04.1992 e del Regolamento di cui al D.P.R. n° 495 del 16.12.1992, oltre che agli schemi segnaletici di cui al Decreto del 10.07.2002 del Ministero Infrastrutture e Trasporti.

La presente ordinanza rimodula ed integra l'Ordinanza n. 192/2021 /PG.

1.

RESPONSABILE STRUTTURA TERRITORIALE
(LAMBERTO NICOLA NIBBI)

TEMPI DI PERCORRENZA

Strada	Km iniziale	Km finale	Direzione	Corsia	Incremento tempi di percorrenza
SS685	7+396	14+800	entrambe		50m

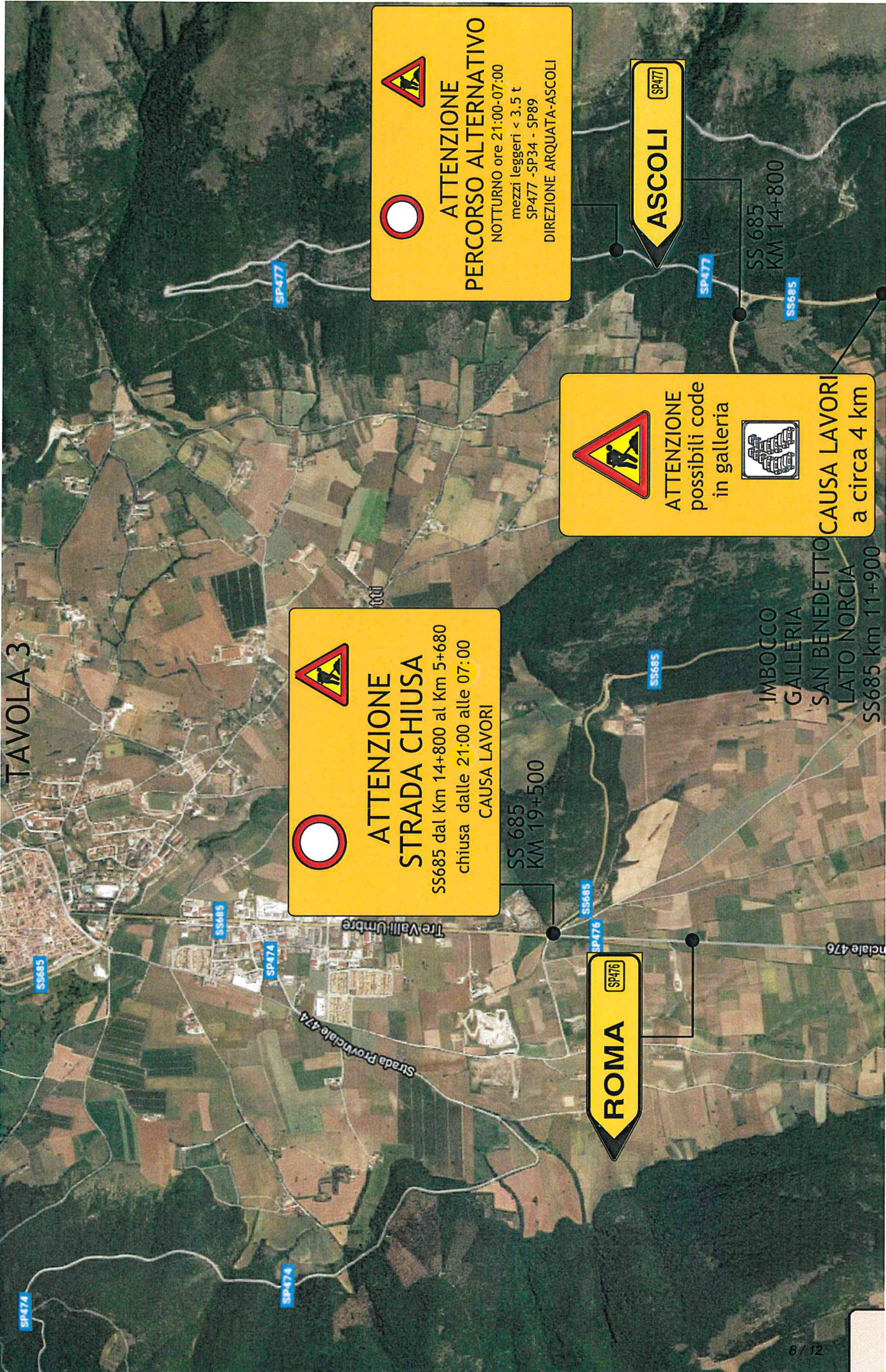

 **ATTENZIONE**
STRADA CHIUSA
 SS685 dal Km 14+800 al Km 5+680
 chiusa dalle 21:00 alle 07:00
 CAUSA LAVORI

 **ATTENZIONE**
 possibili code
 in galleria 
CAUSA LAVORI
 a circa 4 km

 **ATTENZIONE**
PERCORSO ALTERNATIVO
 NOTTURNO ore 21:00-07:00
 mezzi leggeri < 3.5 t
 SP477 - SP34 - SP89
 DIREZIONE ARQUATA-ASCOLI

ROMA 

ASCOLI 

IMBOCCO
GALLERIA
SAN BENEDETTO
LATO NORCIA
SS685 km 11+900

TAVOLA 4

Casali di Serravalle

villa di Serravalle
SS 685
KM 33+700



**ATTENZIONE
STRADA CHIUSA**
SS685 dal Km 14+800 al Km 5+680
chiusa dalle 21:00 alle 07:00
CAUSA LAVORI



**ATTENZIONE
STRADA CHIUSA**
SS685 dal Km 14+800 al Km 5+680
chiusa dalle 21:00 alle 07:00
CAUSA LAVORI

SS 685
KM 19+500



**ATTENZIONE
STRADA CHIUSA**
SS685 dal Km 14+800 al Km 5+680
chiusa dalle 21:00 alle 07:00
CAUSA LAVORI



**ATTENZIONE
STRADA CHIUSA**
SS685 dal Km 14+800 al Km 5+680
chiusa dalle 21:00 alle 07:00
CAUSA LAVORI



**ATTENZIONE
STRADA CHIUSA**
SS685 dal Km 14+800 al Km 5+680
chiusa dalle 21:00 alle 07:00
CAUSA LAVORI

INNESTO SS 685
DA SP 64 CAPODACQUA

INNESTO SS 685
SS4 DA ASCOLI

Pescara
del Tronto

MARCHE
LAZIO

INNESTO SS 685
SS 4 DA ROMA

Vezzano

Tavola 6

TAVOLA 70

Deviazione obbligatoria per chiusura della strada



TAVOLA 7

CHIUSURA SS 685 DELLE TRE VALLI UMBRE da km. 0+000 al km. 14+850

Percorso Alternativo N. 21 VEICOLI LEGGERI fino a 3,5 t.: km 40 Tempo di Percorrenza 54 minuti

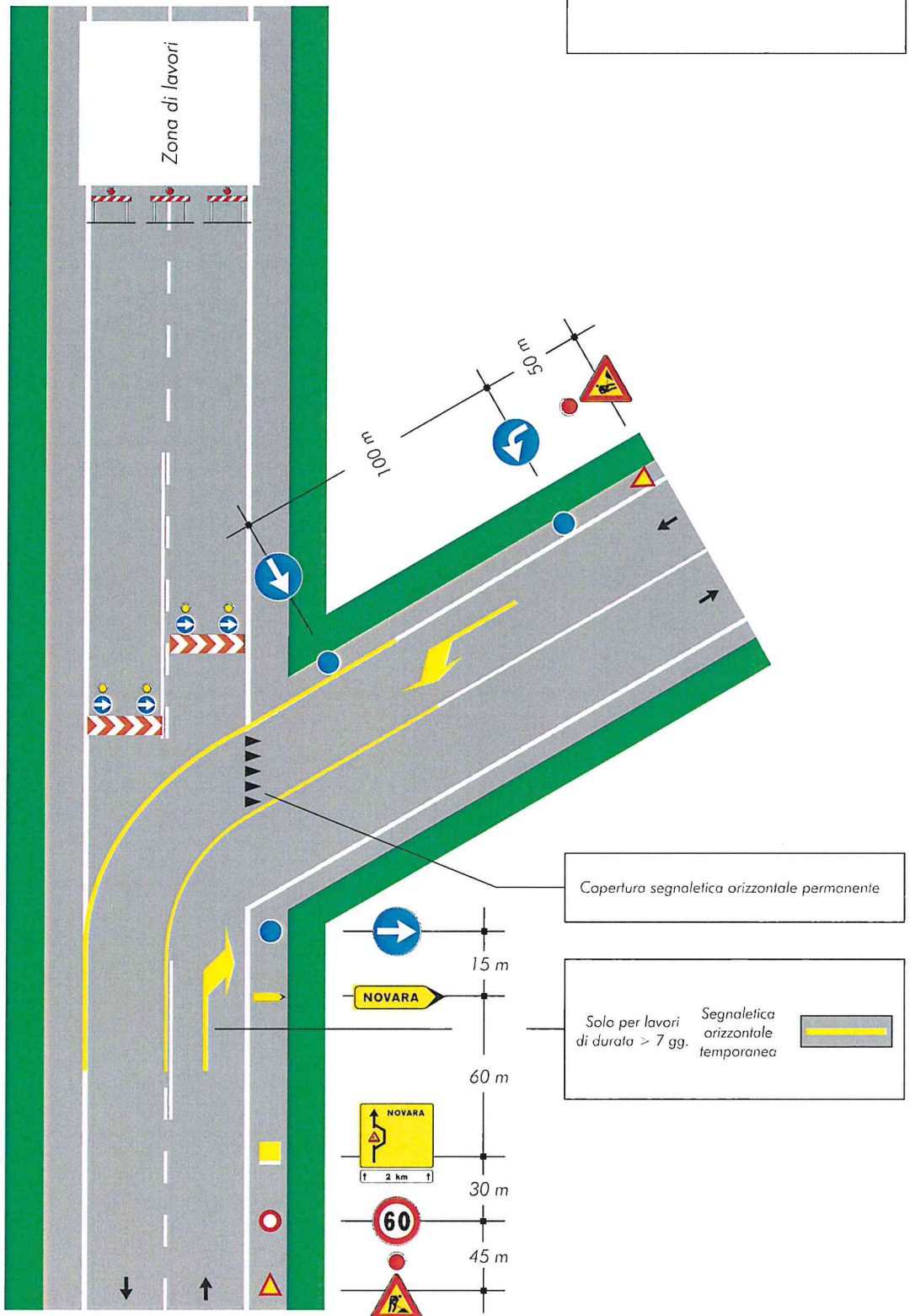