

1

Planimetria
Scala 1:200

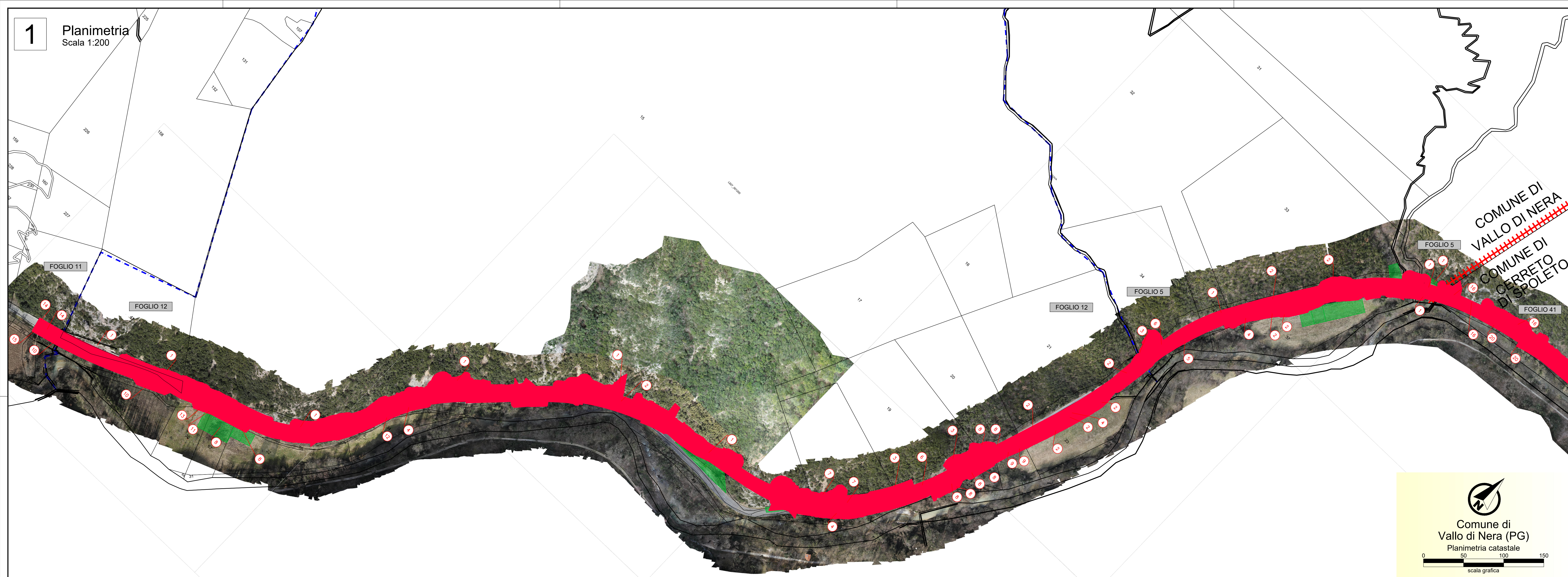

KEY-PLAN
INTERVENTO

CERRETO
DI SPOLETO

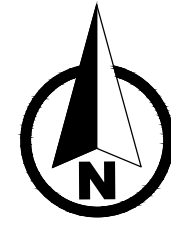
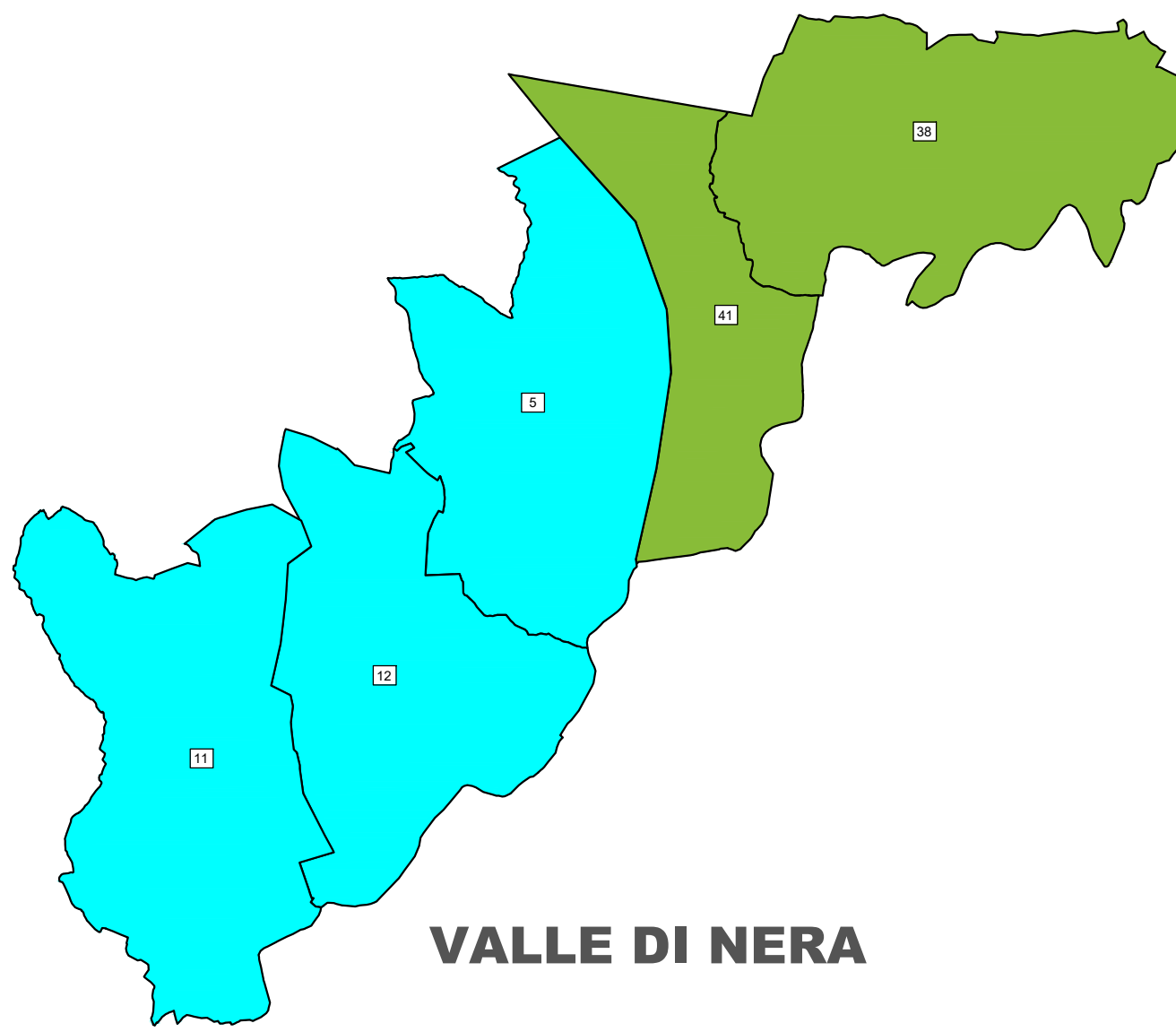

LEGENDA

GR	RETINO SIMBOLO	DESCRIZIONE
ESPROPRIO		LIMITO DI ESPROPRIO
ESPROPRIO		SUPERFICI DA ESPROPRIARE
ESPROPRIO		OCCUPAZIONE TEMPORANEA NON PREORDINATA ALL'ESPROPRIO
CATASTO		CONFINI COMUNALI
CATASTO		CONFINI FOGLIO CATASTALE
CATASTO		FOGLIO DI MAPPA
CATASTO		PARTICELLE
CATASTO		FABBRICATI

TERNI

MACERATA

2

Planimetria
Scala 1:200

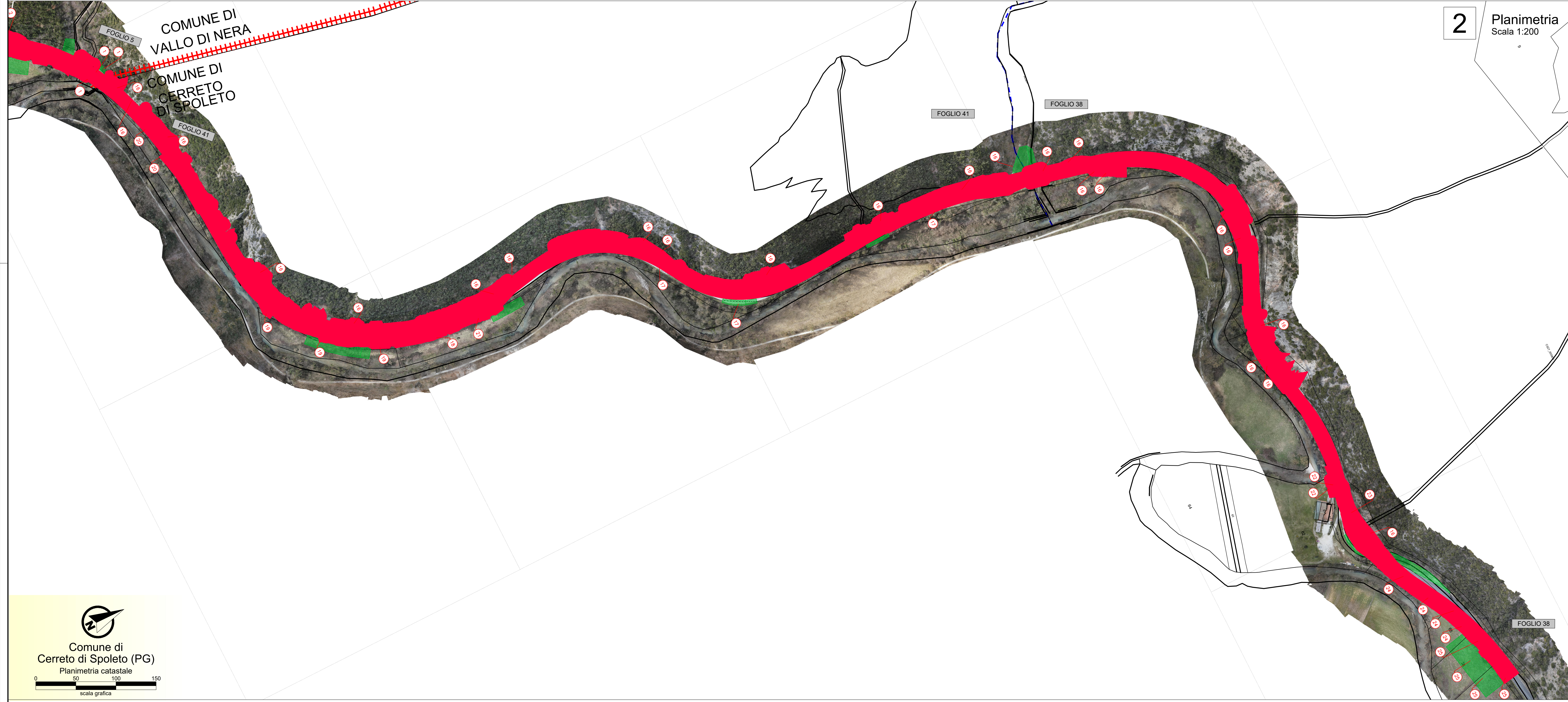

SOGGETTO ATTUATORE - Art.7 D.L. 11 novembre 2016, n. 205 (già art.15 ter del D.L. 17 ottobre 2016, n.189, convertito dalla L. 15 dicembre 2016, n.229)
ex OCDPC 408 / 2016 - art.4
OCDPC 475 / 2017 - art.3



PNC – PNRR: Piano Nazionale Complementare al Piano Nazionale di Ripresa e Resilienza nei territori colpiti dal sisma 2009–2016, Sub–misura A4,“Investimenti sulla rete stradale statale”
S.S. 685 “delle Tre Valli Umbre”, rettifica del tracciato e adeguamento alla sez. tipo C2 dal km 41+500 al km 51+500. Stralcio di completamento: dal km 41+500 al Km 45+700

PROGETTO DEFINITIVO

PROGETTAZIONE: ATI SINTAGMA - SIPAL - TECNIC - GDG - ICARIA - AMBIENTE

IL RESPONSABILE DELL'INTEGRAZIONE DELLE PRESTAZIONI SPECIALISTICHE:

Dott. Ing. Neri Grimaldi

Ordine degli Ingegneri della Prov. di Perugia n° A351

IL PROGETTISTA:

Dott. Ing. Saccà Canale

Dott. Ing. V. Ruffini

Dott. Ing. T. Berti Nalli

Dott. Ing. A. Bianchini

IL GEOLOGO:

Dott. Geol. Giorgio Cerquighi

Ordine dei Geologi della Regione Umbria n° 108

IL COORDINATORE PER LA SICUREZZA IN FASE DI PROGETTAZIONE:

Dott. Ing. Filippo Santalucia

Ordine degli Ingegneri della Prov. di Perugia n° A3373

VISTO: IL RESPONSABILE DEL PROCEDIMENTO

Dott. Ing. Gianluca De Paoli

Ordine degli Ingegneri della Prov. di Perugia n° A3344

IL DEC.

Dott. Ing. Giovanni Marinoni

Ordine degli Ingegneri della Provincia di Rieti n° A570

IL GRUPPO DI PROGETTAZIONE:

MANDATARI:

MANDATARIO:

Sintagma

TECNIC

ICARIA

ICARIA

ICARIA

ICARIA

ICARIA

ICARIA

ICARIA

ICARIA

ICARIA

ICARIA

ICARIA

ICARIA

ICARIA

ICARIA

ICARIA

ICARIA

ICARIA

ICARIA

ICARIA

ICARIA

ICARIA

ICARIA

ICARIA

ICARIA