

KEYPLAN

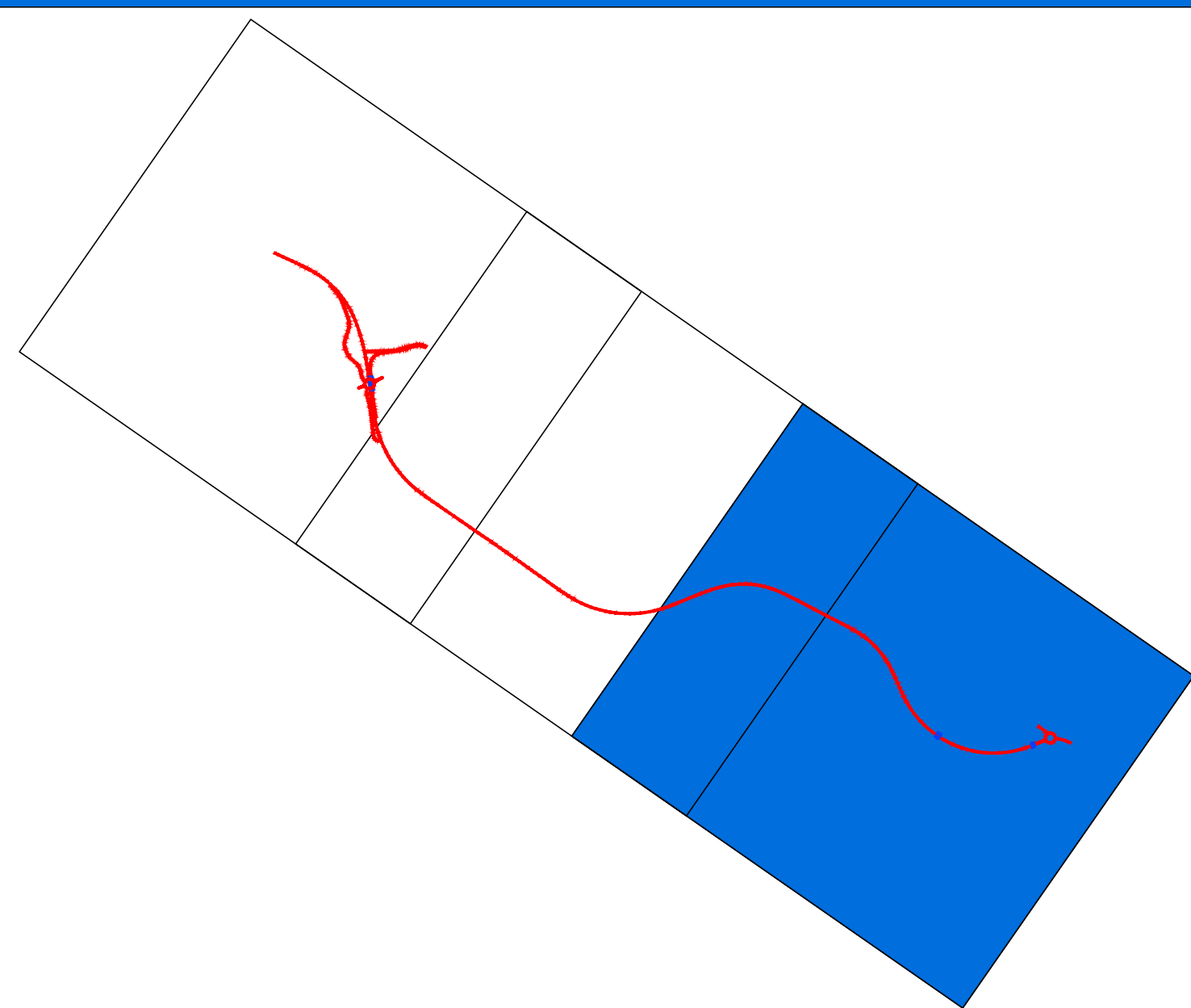

Struttura Territoriale Lazio
Viale Bruno Rizzi, 142 - 00173 Roma Tl +39 06 72 29 11
Pec anias.lazio@postecar.stredneas.it - www.stredneas.it

Anas S.p.A. - Gruppo Ferrovie dello Stato Italiano
Società con socio unico soggetta all'attività di direzione e coordinamento di Ferrovie dello Stato Italiane S.p.A. e concessionaria ai sensi del D.L. 1382/2002 (convertito con L. 178/2002)
Via Montebello, 10 - 00195 Roma Tl +39 06 446451 F +39 06 4465224
Pec anias@postecar.stredneas.it

Cap. Soc. Euro 2.299.892.000,00 Iscr. REA: 024651 P.IVA 01233881003 - C.F. 0208450587

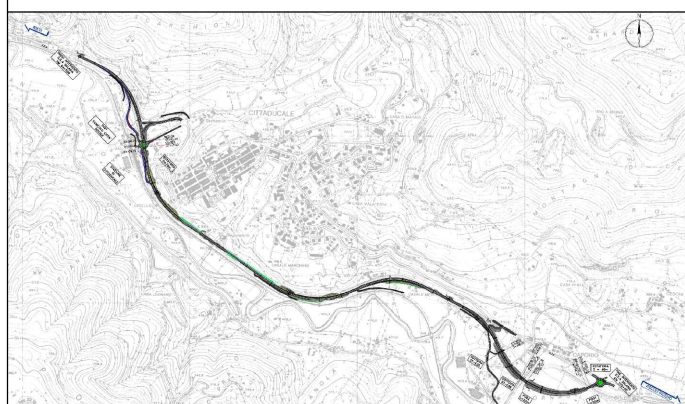

S.S.4 "SALARIA"

**ADEGUAMENTO NEL TRATTO TRA RIETI E
SIGILLO - 3° LOTTO 1° STRALCIO - TRATTO DI
ADEGUAMENTO IN SEDE E VARIANTE**

PROGETTO DEFINITIVO

IMPRESA ESECUTRICE		GRUPPO DI LAVORO ANAS
		
PROGETTONE		RESPONSABILE DEI LAVORI
	 	
IL PROGETTISTA	IL COORDINATORE DELLA SICUREZZA IN FASE DI PROGETTAZIONE	RESPONSABILE DEL PROCEDIMENTO
ing. ENRICO BASETTI Cofide del Registro delle professioni di Roma (N°14) (data prima iscrizione agli Ordini)	ing. FAVENO BIASI Cofide del Registro delle professioni di Roma (N°14) (data prima iscrizione agli Ordini)	ing. PAOLO MARCONI
		PROTOCOLLO
		DATA

D009

CAPITOLO D0 - PARTE GENERALE
PLANIMETRIA DI PROGETTO GENERALE - TAV.

CODICE PROGETTO										NOME FILE										REVISIONE		SCALA					
PROGETTO S1R1020220201										CODICE ELAB. T00PS00TRAPL04										A		1:2000					
D																											
C																											
B																											
A										PRIMA EMISSIONE										GENNAIO 2023		ING. SIMONE ROMANINI		ING. GIANCARLO TANZI		ING. VALERIO BAILETTI	
REV.		DESCRIZIONE								DATA		REDATTO		VERIFICATO		APPROVATO											