

PLANIMETRIA

SCALA 1:1.000

KEYMAP

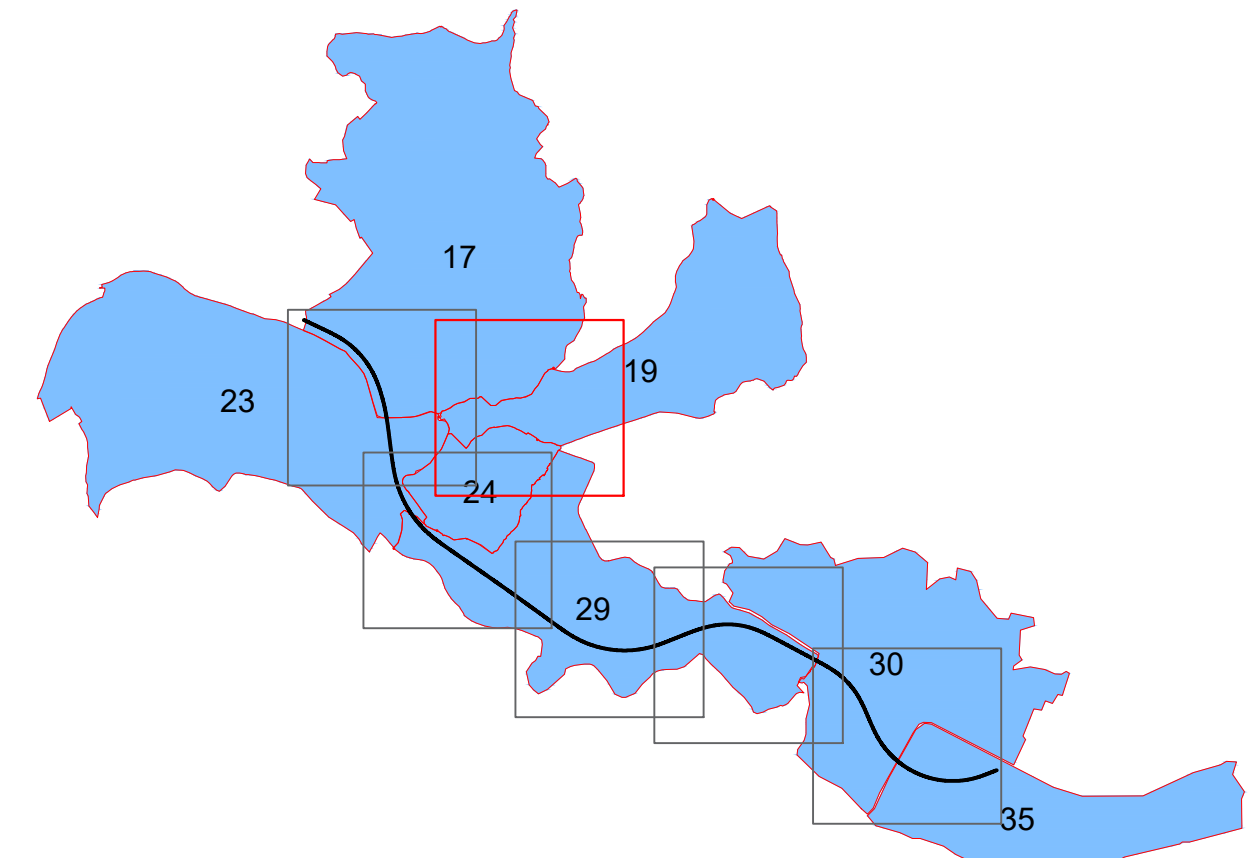

COMUNE DI CITTADUCALE

LEGENDA

GR	SIMBOLOGIA	RETINO	COLORE	DESCRIZIONE	P.R.G. CITTADUCALE
ESPONENDO		ANSB1	100	AREA DA ESPROPRIARE	Area da Espropriare
		AR-HICONE	10	AREA DA OCCUPARE TEMPORANEAMENTE	Area da Espropriare
		ANSB3	40	AREE DA ASSERVIRE/CONVENZIONARE	Area da Espropriare
		CORS	80	AREE RELIQUATE	Area da Espropriare
		SOLID	91	AREE DEMANIALI	Area da Espropriare
		ANSB7	7	SEDE STRADA STATALE	Area da Espropriare
		HONEY	44	SERVIZI/CONVENZIONI PUBBLICI SERVIZI	Area da Espropriare
				DELIMITAZIONE FASCIA DI RISPETTO	Area da Espropriare
				NUMERO PIANO	Area da Espropriare
		ANSB1	7	FABBRICATO	Area da Espropriare
CATIVATO		XX		PARTICELLA	Area da Espropriare
				CONFINO FOLGIO CATASTALE	Area da Espropriare

Struttura Territoriale Lazio
Via Roma 100, 00185 Roma T (+39) 06 / 72 29 11
P.le. viale della Repubblica 100, 00185 Roma T (+39) 06 / 4446 11
Anas S.p.A. - Gruppo Ferrovie dello Stato Italiane
Società con unico soggetto all'attività di direzione e coordinamento di Ferrovie dello Stato
Italiane S.p.A. e controllata ai sensi del D.L. 136/2002 (convertito con L. 178/2002)
Via Mazzini, 10 - 00185 Roma T (+39) 06 4446 11 - F (+39) 06 4452 24
P.le. viale della Repubblica 100, 00185 Roma T (+39) 06 4446 11 - F (+39) 06 4452 24
Cap. Soc. Euro 2.269.892.000,00 Ior: R.E.A. 102451 P.IVA 02133810013 - C.F. 8020456097

S.S.4 "SALARIA"
ADEGUAMENTO NEL TRATTO TRA RIETI E
SIGILLO - 3° LOTTO 1° STRALCIO - TRATTO DI
ADEGUAMENTO IN SEDE E VARIANTE

PROGETTO DEFINITIVO

IMPRESA ESECUTRICE	GRUPPO DI LAVORO ANAS
PROGETTAZIONE	RESPONSABILE DEI LAVORI
IL PROGETTISTA	RESPONSABILE DEL PROCEDIMENTO
Ing. Vittorio BALETTI Dott. Roberto BALETTI Dott. Roberto BALETTI Dott. Roberto BALETTI Dott. Roberto BALETTI	Ing. Paolo MARCONI
IL COORDINATORE DELLA SICUREZZA IN FASE DI PROGETTAZIONE	
Ing. Roberto BALETTI Dott. Roberto BALETTI Dott. Roberto BALETTI Dott. Roberto BALETTI Dott. Roberto BALETTI	
PROTOCOLLO	DATA

N. ELABORATO: **L022** **CAPITOLO L0 - ESPROPRI**

PIANO PARTICELLARE D'ESPROPRIO CON SOVRAPPONIMENTO PRG - TAV.2

CODICE PROGETTO	NOME FILE	REVISIONE	SCALA:
PROGETTO	L022_TOES00ESP20_A.dwg		
S1R1102D2201	CODICE RELAZ	A	1:1.000
D			
C			
B			
A	PRIMA EMISSIONE	GENNAIO 2023	ING. SINDONE ROMANUCCI
REV.	DESCRIZIONE	DATA	REDDATO VERIFICATO APPROVATO