

ST AQ-AGA24-A25

PREFETTURA DI ROMA
PEC: protocollo.prefrm@pec.interno.it

QUESTURA DI ROMA
PEC: gab.quest.rm@pecps.poliziadistato.it

Città Metropolitana di Roma Capitale
PEC: protocollo@pec.cittametropolitanaroma.gov.it

Ministero delle Infrastrutture e della Mobilità Sostenibili
Ex DGVCA - Ufficio Ispettivo Territoriale di Roma
PEC: uit.roma@pec.mit.gov.it

STRUTTURA TERRITORIALE ANAS LAZIO
PEC: anas.lazio@postcertstradeanas.it

COMPARTIMENTO POLIZIA STRADALE LAZIO
PEC: compartimento.polstrada.rm@pecps.poliziadistato.it

SEZIONE POLIZIA STRADALE DI ROMA
PEC: sezpolda.rm@pecps.poliziadistato.it

VIGILI DEL FUOCO COMANDO ROMA
PEC: com.roma@cert.vigilfuoco.it

REGIONE LAZIO
PEC: infrastrutturemobilita@regione.lazio.legalmail.it

Sala Operativa 118
PEC: direzione.generale@pec.area118.it

COA FIANO ROMANO
PEC: coa.rm@pecps.poliziadistato.it

T.U.A.
Trasporto Unico Abruzzese
PEC: tuapec@pec.tuabruzzo.it

COTRAL
PEC: cotral.spa@pec.cotralspa.it

ACI GLOBAL Direzione Operativa
PEC: aciglobal@registerpec.it

Struttura Territoriale Abruzzo e Molise

Via dei Piccolomini, 5 - 67100 L'Aquila T [+39] 0862 305001 - F [+39] 0862 305260
Pec anas.abruzzo@postacert.stradeanas.it - www.stradeanas.it

Anas S.p.A. - Gruppo Ferrovie dello Stato Italiane

Società con socio unico soggetta all'attività di direzione e coordinamento di Rete Ferroviaria Italiana S.p.A.

e concessionaria ai sensi del D.L. 138/2002 (convertito con L. 178/2002)

Sede Legale: Via Monzambano, 10 - 00185 Roma T [+39] 06 44461 - F [+39] 06 4456224

Pec anas@postacert.stradeanas.it

Cap. Soc. Euro 2.269.892.000,00 Iscr. R.E.A. 1024951 P.IVA 02133681003 C.F. 80208450587



AXA Assistance
PEC: retefornitoriaxaassistance@pec.it

IMA Servizi S.c.a.r.l.
PEC: imaservizi@pec.imaitalia.it

EUROP ASSISTANCE VAI
PEC: amministrazionerete.europassistancevai@pec.europassistance.it

VIABILITA' ITALIA
PEC: dippserv.stradalepecps.interno.it

R.T.I. CO.STRA.M. S.r.l. – P.R.S. PRODUZIONI E SERVIZI S.R.L.–
CONGLOMERATI BITUMINOSI VOMANO DI SABATINO OSCAR & C.
S.R.L.– LIMACO S.R.L.– CO.GE.A. COSTRUZIONI GENERALI ABRUZZESI
SOCIETA' A RESPONSABILITA' LIMITATA- COSTRUZIONI STRADALI
ARMANDO DI ELEUTERIO S.R.L. UNIPERSONALE– STRADE E ASFALTI
S.R.L. già STRADE E ASFALTI di TONIO DI GIANNANTONIO & C. S.A.S.
Pec: costram@pec.it

UFFICIO STAMPA ANAS
uff.stampa@stradeanas.it
g.coda@stradeanas.it
m.zucchini@stradeanas.it

ANAS
Direzione Affari Istituzionali e Media
cciss@stradeanas.it
massimo.carlini@stradeanas.it
l.pasquini@stradeanas.it

Oggetto: Autostrada A24 – Roma – Teramo.

Ordinanza di parzializzazione alternata della carreggiata est (via dx) mediante la chiusura della corsia di marcia e della corsia di sorpasso dal km 25+000 al km 29+000 dell'autostrada A24.

Con riferimento all'oggetto si trasmette l'Ordinanza n. 87/2022

Ing. Antonio MARASCO

Ordinanza n. 87/2022

AUTOSTRADE A24 – A25

Ordinanza di parzializzazione alternata della carreggiata est (via dx) mediante la chiusura della corsia di marcia e della corsia di sorpasso dal km 25+000 al km 29+000 dell'autostrada A24.

Premesso

- che è necessario procedere ai lavori di manutenzione della pavimentazione in conglomerato bituminoso dal km 25+000 al km 29+000 dell'autostrada A24 Roma - Teramo;

Visto

- l'art. 7 ter, comma 2, del Decreto-legge 68/2022, convertito con modificazioni dalla legge 108/2022;
- il D.Lgs. n. 285 del 30/04/1992 e s.m.i.;
- il Regolamento di Esecuzione approvato con D.P.R. del 16/12/1992 n. 495;
- il D.M. del 10 luglio 2002 contenente il "Disciplinare tecnico relativo agli schemi segnaletici, differenziati per categoria di strada, da adottare per il segnalamento temporaneo";
- il Decreto 22.01.2019 "Individuazione della procedure di revisione, integrazione e apposizione della segnaletica stradale destinata alle attività lavorative che si svolgono in presenza di traffico veicolare";

Considerato

- che, in relazione alle valutazioni effettuate per contemperare le esigenze operative dei cantieri con la fluidità della circolazione autostradale, il competente Coordinatore del 1° Centro di Sicurezza Autostradale della Direzione Centrale Esercizio, ha evidenziato la necessità, per garantire la sicurezza dell'utenza autostradale e del personale adibito all'esecuzione dei lavori, di provvedere alle necessarie parzializzazioni della carreggiata autostradale;
- che si rende pertanto necessario procedere alla emissione di formale ordinanza per disporre le limitazioni descritte al precedente punto;

Visto il parere favorevole del Responsabile ANAS Area Gestione Rete A24 e A25;

Vista la Procura Speciale repertorio n. 84724 del 11/09/2020 e Rep n. 86206/25107 del 05/08/2022;

ORDINA

dal 21.11.2022 al 25.11.2022 l'attuazione del seguente provvedimento:

- ✓ parzializzazione alternata della carreggiata est (via dx) mediante la chiusura della corsia di marcia e della corsia di sorpasso dal km 25+000 al km 29+000 dell'autostrada A24 (tav. 16 del DM 10.07.2002 "chiusura della corsia di marcia su carreggiata a due corsie" e tav. 17 - "chiusura della corsia di sorpasso su carreggiata a due corsie").

Struttura Territoriale Abruzzo e Molise

Via dei Piccolomini, 5 - 67100 L'Aquila T [+39] 0862 305001 - F [+39] 0862 305260
Pec anas.abruzzo@postacert.stradeanas.it - www.stradeanas.it

Anas S.p.A. - Gruppo Ferrovie dello Stato Italiane

Società con socio unico soggetta all'attività di direzione e coordinamento di Rete Ferroviaria Italiana S.p.A. e concessionaria ai sensi del D.L. 138/2002 (convertito con L. 178/2002)

Sede Legale: Via Monzambano, 10 - 00185 Roma T [+39] 06 44461 - F [+39] 06 4456224
Pec anas@postacert.stradeanas.it

Cap. Soc. Euro 2.269.892.000,00 Iscr. R.E.A. 1024951 P.IVA 02133681003 C.F. 80208450587



La presente Ordinanza è resa nota al pubblico con l'installazione della prescritta segnaletica ai sensi del D.Lgs.n. 285 del 30/04/1992 e del Regolamento di Attuazione di cui al D.P.R. 16/12/1992 n. 495 e s.m.i. e del Decreto Ministeriale delle Infrastrutture e dei Trasporti del 10 luglio 2002 nonché delle relative circolari esplicative in materia.

I dispositivi segnaletici adottati per il segnalamento temporaneo delle suddette parzializzazioni devono essere apposti e mantenuti costantemente in efficienza dal RTI COSTRAM srl che resta l'unica responsabile, sia in sede civile che penale, per eventuali danni arrecati a terzi e cose in dipendenza di difetti o inefficienza della segnaletica di cantiere sollevando l'ANAS S.p.A. ed il personale da essa dipendente da qualsiasi pretesa e molestia anche giudiziaria.

Sono incaricati di fare osservare la presente Ordinanza i funzionari e gli agenti di cui all'art. 12 del Codice della Strada (D.Lgs 285/1992).

Ing. Antonio MARASCO

TAVOLA 17

Chiusura della corsia di sorpasso su carreggiata a due corsie

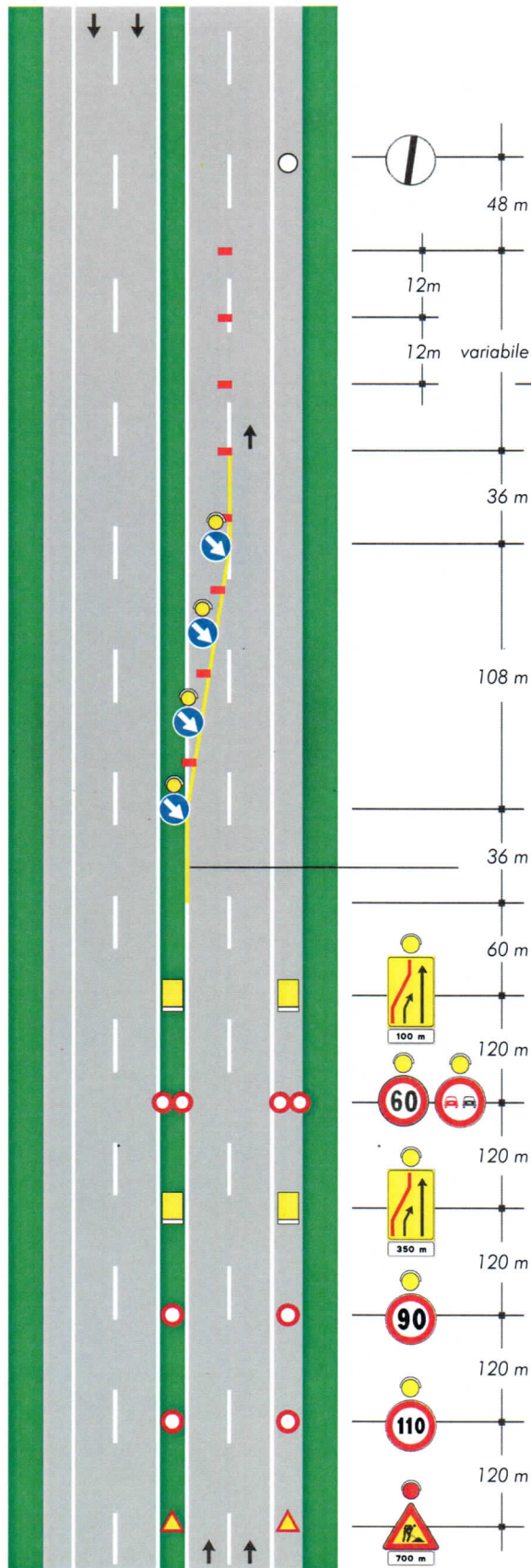

per lavori di durata

- < 2 gg. coni
- > 2 gg. delineatori flessibili

Solo per lavori di durata > 7 gg. Segnaletica orizzontale temporanea